KZB LEGIONOWO

KZB Legionowo Sp. z o.o.
05-120 Legionowo, ul. marsz. J. Piłsudskiego 3, tel. 22 774 45 95, fax 22 774 11 77,
e-mail: info@kzb-legionowo.pl, www.kzb-legionowo.pl

Legionowo, dn. 24.03.2021 r.

WPŁYNĘŁO
Przedsiębiorstwo Wodociągowo-Kanalizacyjne
"Legionowo" Sp. z o.o.
BIURO OBSŁUGI KLIENTA
2021-03-25
Podpis Senatta
Ilość załączników
L. dz. 1162

DT-S8-236-2534/2021

WPŁYNĘŁO
Przedsiębiorstwo Wodociągowo-Kanalizacyjne
"Legionowo" Sp. z o.o.
2021-03-25
nr ew. rej.
Ilość załączników 2130

Przedsiębiorstwo
Wodociągowo-Kanalizacyjne
„Legionowo"
ul. Tadeusza Kościuszki 16A
05-120 Legionowo

TN
25.03.2021
Tomsi

TT > TN
25.03.21

W odpowiedzi na wniosek 11.03.2021r. w sprawie lokalizacji sieci wodociągowej przy ulicy Królowej Jadwigi w działkach o nr ewidencyjnych 92/1, 316, 311/2 obrębie 65 w Legionowie, KZB Legionowo Sp. z o.o. wyraża zgodę na zaprojektowanie, wybudowanie i przyszłą eksploatację instalacji zgodnie z przedstawionym przez wnioskodawcę załącznikiem graficznym na następujących warunkach:

-wykonanie w/w zostanie zrealizowane na własny koszt, bez możliwości zwrotu nakładów poniesionych na jego wybudowanie,

-wnioskodawca ma obowiązek powiadomić właściciela terenu o terminie rozpoczęcia robót na minimum 30 dni przed ich rozpoczęciem;

- utrzymanie bieżące obciąża wnioskodawcę;

-wnioskodawca jest zobowiązany do ponoszenia wszelkich świadczeń publicznoprawnych związanych z przedmiotem użytkowania;

- prowadzone roboty nie mogą ograniczać działalności statutowej Szkoły;

-koszty usunięcia wszelkich awarii, które mogą powstać w skutek prowadzenia robót, obciążają inwestora;

-wnioskodawca jest odpowiedzialny za nienaruszenie istniejących budowli, urządzeń naziemnych i podziemnych, oraz znajdującego się w pobliżu drzewostanu;

- przed rozpoczęciem prac zinwentaryzować roślinność (krzewy, drzewa) i odtworzyć

KZB Legionowo Spółka z ograniczoną odpowiedzialnością z siedzibą w Legionowie, przy ul. marsz. J. Piłsudskiego 3, 05-120 Legionowo, wpisana do rejestru przedsiębiorców prowadzonego przez Sąd Rejonowy dla m.st. Warszawy w Warszawie, XIV Wydział Gospodarczy Krajowego Rejestru Sądowego, pod numerem KRS 0000478396, NIP 5361914209, REGON 146799748, wysokość kapitału zakładowego 213 620 000 zł.

KZB LEGIONOWO

KZB Legionowo Sp. z o.o.
05-120 Legionowo, ul. marsz. J. Piłsudskiego 3, tel. 22 774 45 95, fax 22 774 11 77,
e-mail: info@kzb-legionowo.pl, www.kzb-legionowo.pl

w porozumieniu z użytkownikiem. Naruszone obszary zielone należy poddać pielęgnacji do czasu odtworzenia systemu korzeniowego naruszonej roślinności;

- urobek pochodzący z wykopu należy przetransportować i przechowywać poza terenem działki,
- po wykonaniu prac teren należy uporządkować, przywrócić do stanu poprzedniego i okazać pracownikowi KZB w terminie uzgodnionym przez strony.

Jednocześnie nadmieniamy, że niniejsza zgoda nie zwalnia od obowiązku uzyskania innych prawem przewidzianych uzgodnień – zezwoleń.

Z poważaniem,

PREZES ZARZĄDU
Irena Bogucka

Załączniki:
- Plany sytuacyjne z przebiegiem sieci na działkach

KZB Legionowo Spółka z ograniczoną odpowiedzialnością z siedzibą w Legionowie, przy ul. marsz. J. Piłsudskiego 3, 05-120 Legionowo, wpisana do rejestru przedsiębiorców prowadzonego przez Sąd Rejonowy dla m.st. Warszawy w Warszawie, XIV Wydział Gospodarczy Krajowego Rejestru Sądowego, pod numerem KRS 0000478396, NIP 5361914209, REGON 146799748, wysokość kapitału zakładowego 213 620 000 zł.

Załącznik do
Pisma ATT.58.236-2534/2020

KZB Legionowo Sp. z o.o.
ul. marsz. J. Piłsudskiego 3
05-120 Legionowo
tel. 22 774 45 95 fax: 22 774 11 77

Legenda:

- Obszar inwestycji/ obszar oddziaływania
- Granica działki
- 50/5 Numer działki
- Projektowany wodociąg
- Hydrant podziemny ze skrzynką uliczną
- Zasuwa z skrzynką uliczną

Załącznik nr 1

do wniosku o zgodę na lokalizację sieci wodociągowej na działce 311/2

"Wszelkie prawa do niniejszej dokumentacji są zastrzeżone na rzecz firmy PWK Legionowo Sp. z o.o.
Kopiowanie, rozpowszechnianie oraz wykorzystywanie zawartych w niej treści bez wiedzy i zgody właściciela jest zabronione."

PROJEKTANT

PRZEDSIĘBIORSTWO WODOCIĄGOWO - KANALIZACYJNE "Legionowo" Sp. z o.o.
ul. Tadeusza Kościuszki 16A,
05-120 Legionowo,
Tel. (22) 774 10 62 Fax. (22) 774 24 46
E-mail: pwklegionowo@pwklegionowo.com

NAZWA OBIEKTU

PROJEKT BUDOWLANY SIECI WODOCIĄGOWEJ W UL. KROLOWEJ JADWIGI W LEGIONOWIE DN200, L=623,64 m

STADIUM	BRANŻA
PROJEKT BUDOWLANY	SANITARNA

NAZWA RYSUNKU

Projekt zagospodarowania działki

FUNKCJA	IMIĘ I NAZWISKO	NR UPRAWNIEŃ, SPECJALNOŚĆ	PODPIS	DATA
PROJEKTOWAŁ/ OPRACOWAŁ	mgr inż. Małgorzata Lesiecka	1206 instalacyjna w zakresie sieci, instalacji i urządzeń wodociągowych i kanalizacyjnych, cieplnych, wentylacyjnych i gazowych		30.10.2020
SPRAWDZIŁ	mgr inż. Monika Jemielity	MAZ/0041/PWOS/12 instalacyjna w zakresie sieci, instalacji i urządzeń wodociągowych i kanalizacyjnych, cieplnych, wentylacyjnych i gazowych		30.10.2020

SKALA	REW.	ARKUSZ	NR RYS.
1:500	0	1 / 1	1.1

Załącznik do pisma nr [illegible]

KZB Legionowo Sp. z o.o.
ul. marsz. J. Piłsudskiego 3
05-120 Legionowo
tel. 22 774 45 95 fax: 22 774 11 77

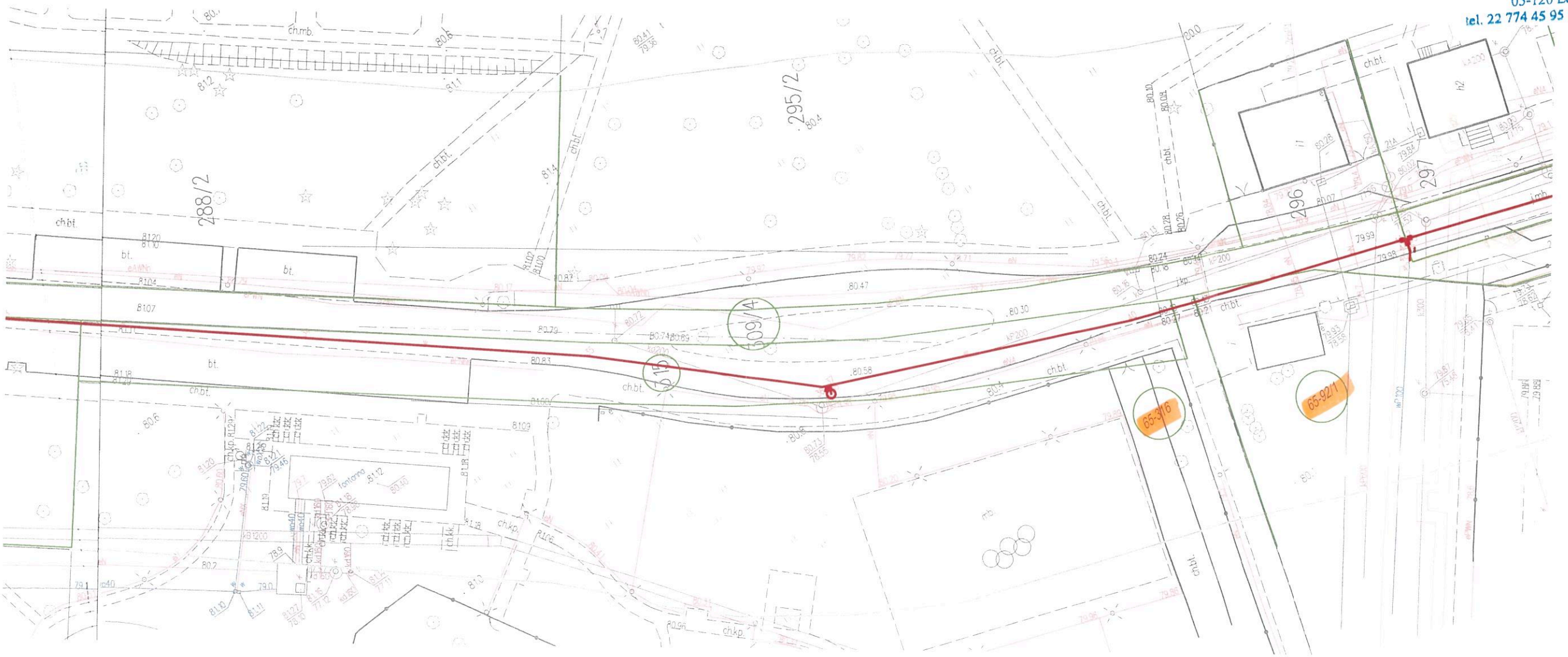

Legenda:

- Obszar inwestycji/ obszar oddziaływania
- Granica działki
- 50/5 Numer działki
- Projektowany wodociąg
- Hydrant podziemny ze skrzynką uliczną
- Zasuwa z skrzynką uliczną

Załącznik nr 2

do wniosku o zgodę na lokalizację sieci wodociągowej na działce 316, 92/1

"Wszelkie prawa do niniejszej dokumentacji są zastrzeżone na rzecz firmy PWK Legionowo Sp. z o.o.
Kopiowanie, rozpowszechnianie oraz wykorzystywanie zawartych w niej treści bez wiedzy i zgody właściciela jest zabronione."

PROJEKTANT

PRZEDSIĘBIORSTWO WODOCIĄGOWO - KANALIZACYJNE "Legionowo" Sp. z o.o.
ul. Tadeusza Kościuszki 16A,
05-120 Legionowo,
Tel. (22) 774 10 62 Fax. (22) 774 24 46
E-mail: pwklegionowo@pwklegionowo.com

NAZWA OBIEKTU

PROJEKT BUDOWLANY SIECI WODOCIĄGOWEJ W UL. KROLOWEJ JADWIGI W LEGIONOWIE DN200, L=623,64 m

STADIUM	BRANŻA
PROJEKT BUDOWLANY	SANITARNA

NAZWA RYSUNKU

Projekt zagospodarowania działki

FUNKCJA	IMIĘ I NAZWISKO	NR UPRAWNIEŃ, SPECJALNOŚĆ	PODPIS	DATA
PROJEKTOWAŁ/ OPRACOWAŁ	mgr inż. Małgorzata Lesiecka	1206 instalacyjna w zakresie sieci, instalacji i urządzeń wodociągowych i kanalizacyjnych, cieplnych, wentylacyjnych i gazowych		30.10.2020
SPRAWDZIŁ	mgr inż. Monika Jemielity	MAZ/0041/PWOS/12 instalacyjna w zakresie sieci, instalacji i urządzeń wodociągowych i kanalizacyjnych, cieplnych, wentylacyjnych i gazowych		30.10.2020

SKALA	REW.	ARKUSZ	NR RYS.
1:500	0	1 / 1	1.1